



**Hospital Universitario
Puerta de Hierro Majadahonda**

 **Comunidad de Madrid**

ESPACIOS

Exterior Hospital



Este es mi hospital. Aquí iré con mis padres al médico.

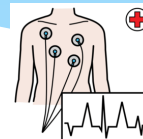

Consultas de Psiquiatría Infantil

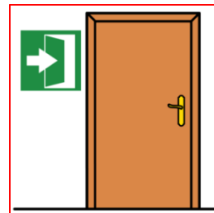

Me acercaré con mis padres a esta puerta. Por aquí se entra a la consulta

Sala de Espera

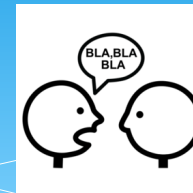

Aquí, voy a tener que esperar a que me vea la doctora de Psiquiatría.

Consultas de Psiquiatría Infantil



Esta es la consulta de psiquiatría.

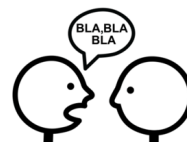

Consultas de Psiquiatría Infantil

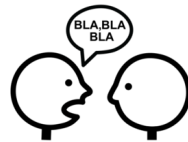

Aquí voy a hablar y jugar con el médico

Consultas de Pediatría



Cuando vaya al pediatra, mis padres y yo daremos mis datos aquí.



Consultas de Pediatría



Esta es la consulta de pediatría. Aquí me harán una revisión.



Sala de Electroencefalograma



Esta es la sala de Electroencefalograma.

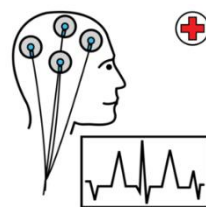

Sala de Electrocardiograma



Esta es la sala de Electrocardiograma.

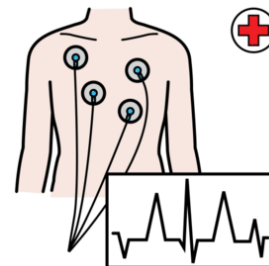

URGENCIAS PEDIÁTRICAS

Urgencias pediátricas

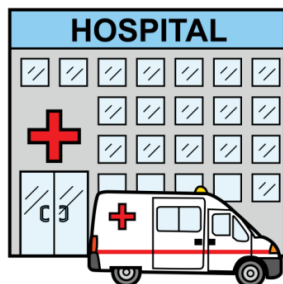

Esta es la puerta de las urgencias del Hospital. Por aquí entraré.

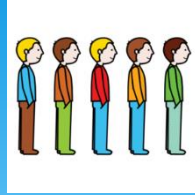

Una vez que entre en el hospital, me acerco con mis padres a este mostrador donde darán mis datos. Puede que haya una fila y entonces esperaré hasta que llegue mi turno.

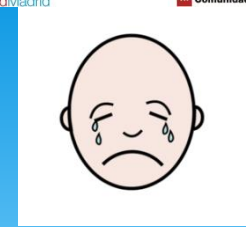
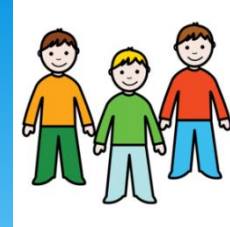

Esta es la sala de espera. Aquí voy a tener que esperar hasta que me toque. En la sala de espera estoy con mis padres y otros niños que también están enfermos, y puede que estén llorando o quejándose.

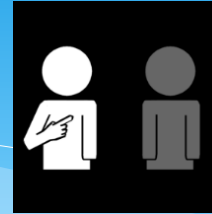

Cuando llegue mi turno me llamarán por megafonía y pasaré a una sala donde me va a ver una enfermera.

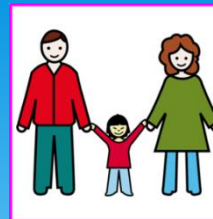
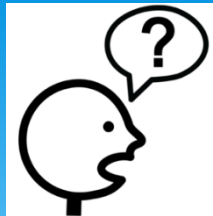

**En esta consulta
me recibirá una
enfermera que nos
hará preguntas a
mí y a mis padres.**

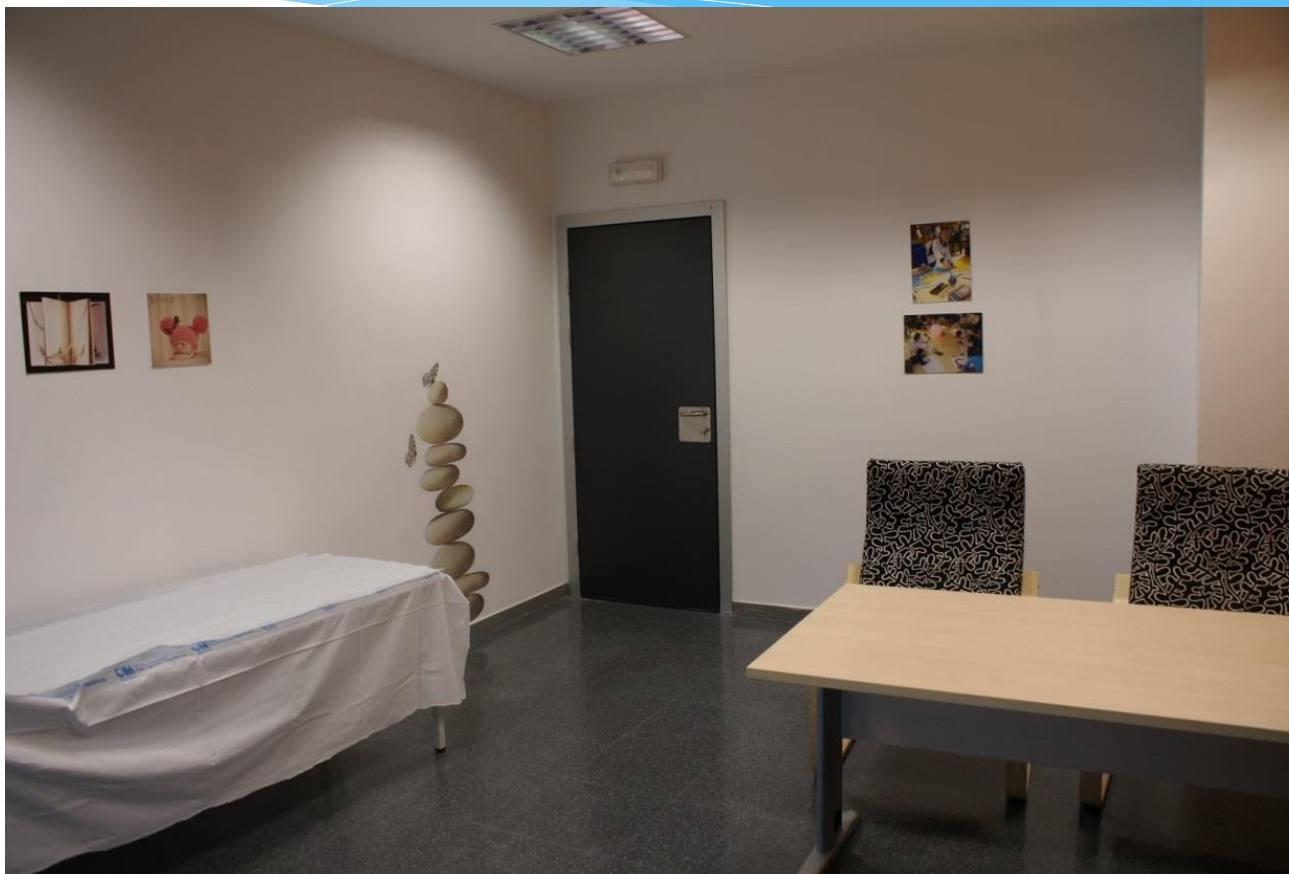

Antes de pasar a la consulta del médico, puede que me toque esperar en esta sala.



Cuando me vuelvan a llamar, pasaré a la zona de consultas. Aquí me encontraré con médicos, enfermeras y auxiliares.

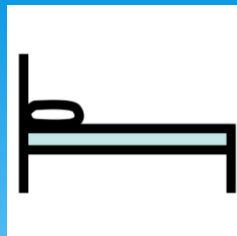

Si el médico decide que me tengo que quedar más tiempo, pasaré a esta sala que se llama observación. Me colocarán en una cama.

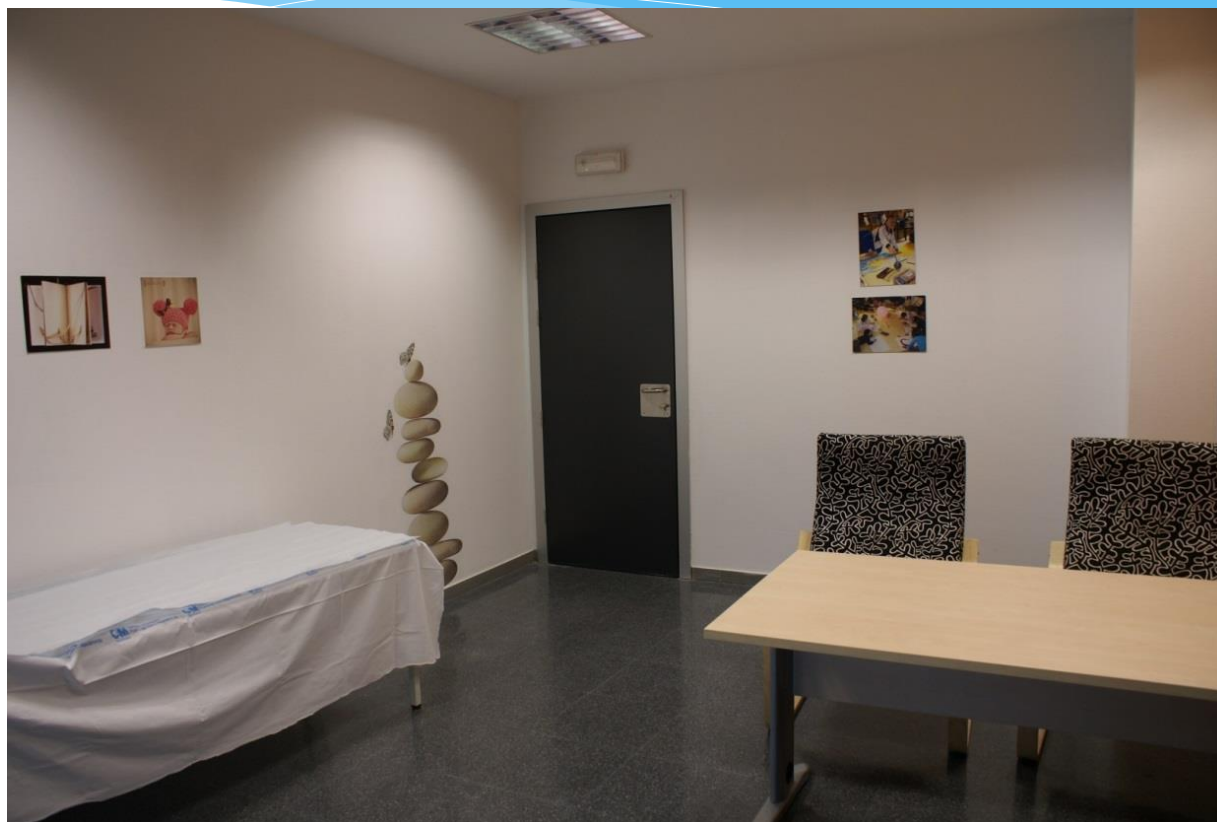
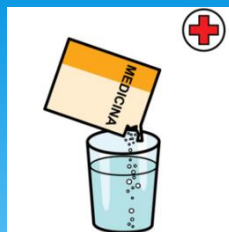

Si me tienen que poner un tratamiento o me toca esperar a que me den unos resultados, volveré a esta sala.



***Autor pictogramas: Sergio Palao Procedencia: ARASAAC
(<http://catedu.es/arasaac/>) Licencia: CC (BY-NC-SA)***